Description

Prensa térmica manual econômica para usuários, estilo concha com grande ângulo de abertura. Escolha perfeita para iniciantes ou para quem procura uma máquina de prensa térmica econômica e de alta qualidade. É ideal para todos os produtos aplicados por calor, como transferências, vinil, strass, sublimação, etc. Possui tela grande, fácil de operar. A placa de impressão térmica revestida com Teflon antiaderente oferece proteção extra aos tees evitando ondulações nas bordas. E o botão de ajuste aplica facilmente a pressão necessária de acordo com a espessura do material de transferência.

Feature

	Amplo ângulo de abertura: A prensa térmica manual Microtec UX abre muito mais e longe da placa inferior, ficando longe das mãos dos operadores.

	Controlador digital: Quadro digital de fácil leitura. A prensa térmica econômica Microtec UX apresenta tela grande, fácil de operar.
	Pressão ajustável: O botão de ajuste aplica facilmente a pressão necessária de acordo com a espessura do material de transferência.
	A alça extra: Esta alça extra para prensa térmica UX ajuda o operador a pressionar a placa de aquecimento com mais facilidade e segurança.
	Mola a gás de alta qualidade: Abra suavemente com longa vida útil.
	U design Fixação: A Prensa Térmica Microtec UX é oferecida com um design especial em U sob a placa de fixação, para um layout completo da camiseta.

Specification

Tipo de máquina	Manual, Clamshell
Tamanho da Placa	15"*15"/ 16"*20" (38*38cm/40*50cm)

sob a placa	Fixo
Controlador	NTTE-2421WR
Artigos imprimíveis	Espessura até 15mm
Ângulo de Abertura	50-55 graus
Controle de mola a gás	Sim (120kg)
Tensão	110 V/ 220 V
Poder	1,5KW/1,8KW
intervalo de tempo	0-999s
Temperatura Máxima	225℃
Precisão de temperatura	±5℃
Tamanho da embalagem	82*54*45cm (40*50)
Peso líquido	31,5kg (40*50)
Peso bruto	38,7kg (40*50)

Application

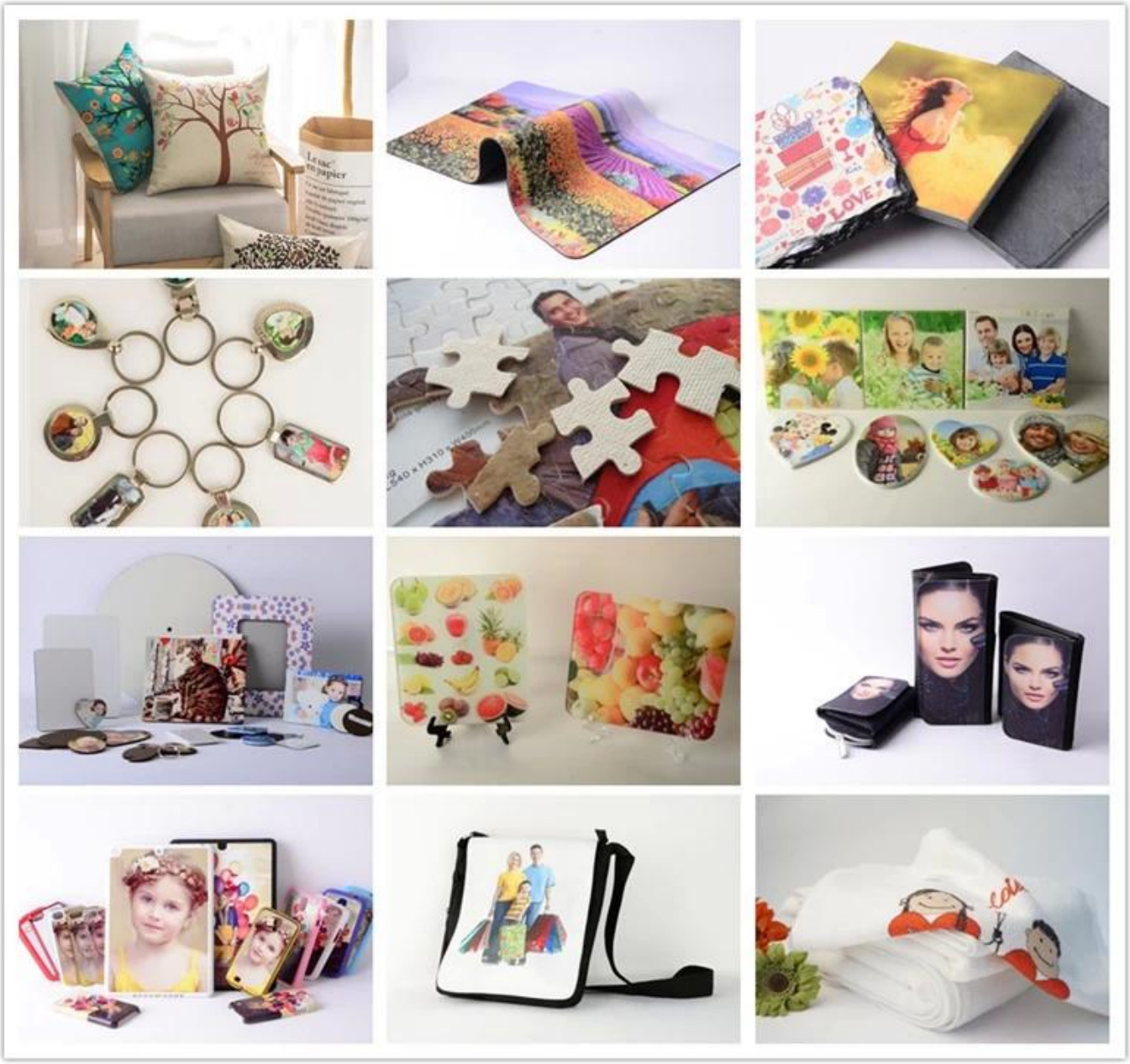

Gallery

Machine Warranty

O principal objetivo da Microtec é apoiar todos os nossos clientes, que podem gerenciar suas atividades de transferência de calor sem interrupção. Por isso, a Microtec oferece PEÇAS DE REPOSIÇÃO GRATUITAS com um pedido quantitativo e a seguinte garantia:

* Suporte técnico vitalício gratuito em todas as máquinas de prensa térmica.
* Garantia de dois anos
* Garantia de cinco anos em fusões e soldas.
* Garantia de cinco anos na placa de aquecimento.
* Garantia semestral nos aquecedores de copos, pratos e tampas.