



000000 00: 0000
00 000 00 00 000
0 00 0 000 00000
0 000 0 0000.



00 000 0000: 000
0000 000 000. 00
00 0000 00 00 00
00. 00 00 0000 0
0 00 000 000 00
00 000 000 00 0
00 000 000 00 0
0 00 000 0000. 00
0 00 000 000 00
0-10 0000 000 0
0000.



000 00 00 00: 00
000 0000 0000 "R
000S000K(000)" 0
00 00 000 000 0
0000.

1. 本機之主要零件均採用優質材料製造，品質優良，耐用。

 2. 本機之主要零件均採用優質材料製造，品質優良，耐用。

 3. 本機之主要零件均採用優質材料製造，品質優良，耐用。

 4. 本機之主要零件均採用優質材料製造，品質優良，耐用。

 5. 本機之主要零件均採用優質材料製造，品質優良，耐用。

 6. 本機之主要零件均採用優質材料製造，品質優良，耐用。

 7. 本機之主要零件均採用優質材料製造，品質優良，耐用。

 8. 本機之主要零件均採用優質材料製造，品質優良，耐用。

 9. 本機之主要零件均採用優質材料製造，品質優良，耐用。

 10. 本機之主要零件均採用優質材料製造，品質優良，耐用。

Specification

型號	MODEL-A15 / MODEL-A20
適用範圍	適用於各種平面印刷
印刷速度	約 10-15 張/分鐘
印刷溫度	230°C
印刷精度	±0.5%
電壓	120V / 220V
電流	50/60HZ
重量	35.5KG / 43KG
尺寸	524x390x420mm / 635x406x420mm
包裝尺寸	650x510x510mm / 780x540x550mm
認證	CE 認證
其他	提供 20、50 張裝

Application

Microtec Electric 提供各種平面印刷應用，包括：

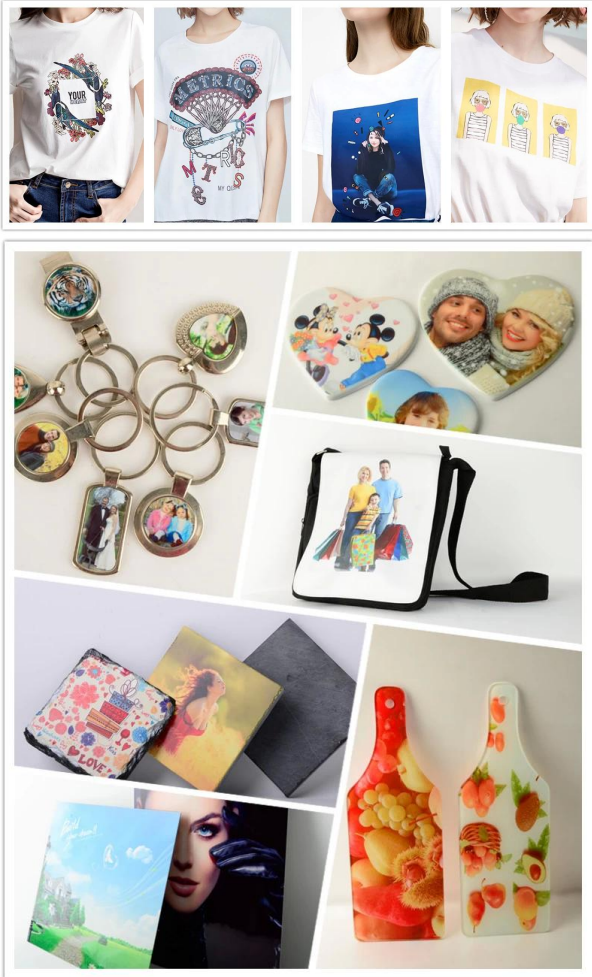

Gallery

Product Gallery



Machine Warranty

Microtec 的 所有 产品 均 提供 3 年 保修 服务。 Microtec 的 所有 产品 均 提供 3 年 保修 服务。

- * 3 年 保修 服务 覆盖 所有 部件。
- * 3 年 保修 服务 覆盖 2 年 保修。
- * 3 年 保修 服务 覆盖 5 年 保修。
- * 3 年 保修 服务 覆盖 5 年 保修。