Description

Der Flash-Trockner ist ein wichtiges Gerät im Druckprozess, insbesondere beim Mehrfarbendruck. Sie können die Tinte schnell trocknen, um die nächste Farbe mit einem Flash-Trockner zu drucken. Es ist speziell mit T-Shirt Karussell Siebdruckmaschine kombiniert.

Feature

* LED-Touch-Display und SPS-Bedienfeld, sehr einfach zu bedienen
* Kohlefaser-IR-Lampen, um sehr schnell zu heizen, längere Lebensdauer
* Intelligente Steuerung Arbeitsleistung, sparen Sie 30% Strom
* Es gibt 3 Arbeitsebenen für 6 Lampen, passen 2,4,6 Lampen an, um zu funktionieren
* Doppelte Ventilatoren, um heiße Luft zum Trocknen schnell zu blasen
* Temperaturfühler haben, um echte Temperatur zu testen, dann zeigen Sie es auf dem Display an
* Passen Sie die Lüftergeschwindigkeit Ihren Anforderungen an
* Trocknungshöhe einstellbar, 200mm Bereich nach oben und unten einstellen
* Leicht zu bewegen mit 4 frei Rädern

Specification

Modell Nr.	MT-FD03
Heizbereich	500 * 600mm
Max. Temperatur	150 ° C
IR-Lampen Nummer	6 Lampen
Leistung	220 V 50 Hz, 3 KW
Packungsgröße	900 * 580 * 260mm
Bruttogewicht	32 kg

Application

Der Flash-Trockner ist ein wichtiges Gerät im Druckprozess, insbesondere im Mehrfarbendruck. Sie können die Tinte schnell trocknen, um die nächste Farbe mit dem Blitztrockner zu drucken. Es ist speziell mit T-Shirt Karussell Siebdruckmaschine kombiniert.

Gallery

Details

Double Fans

Adjust height wheel

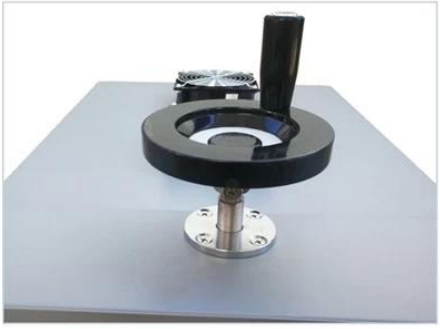

Carbon Fiber IR Lamps

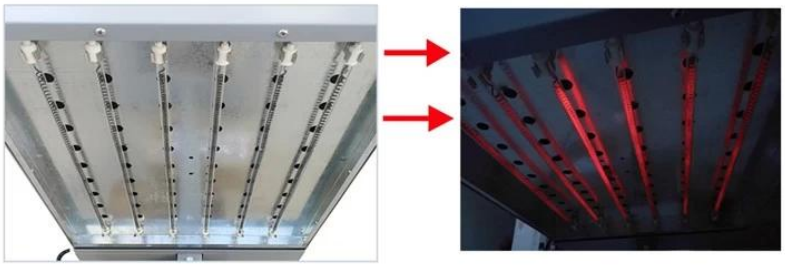

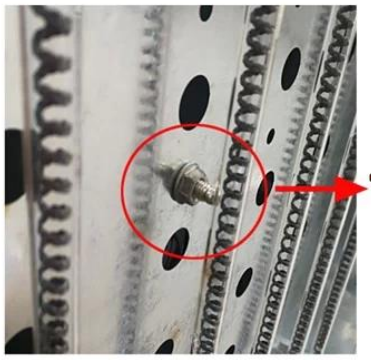

Temperature test probe

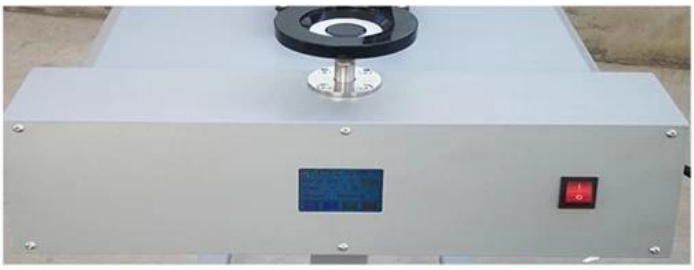

Temperature can be controlled at any time

Led Touch Display

Carbon fiber IR lamp:6 PCS

Power:From "0" W to 3000W

On and Off Buttons

Machine base

Package